МБОУ «ИМЦ»
imc_sneg@mail.ru.
8(81530) 61347

МАУДО «ЦДО»
МОП «Популяризация интеллектуальных игр как средства активного досуга детей и молодёжи»
zatocdod@mail.ru
8(81551) 75964

Муниципальное бюджетное учреждение образования
«Информационно-методический центр»

Муниципальное автономное учреждение
дополнительного образования
«Центр дополнительного образования»

Программа круглого стола в рамках муниципальной опорной площадки «Популяризация интеллектуальных игр как средства активного досуга детей и молодёжи»

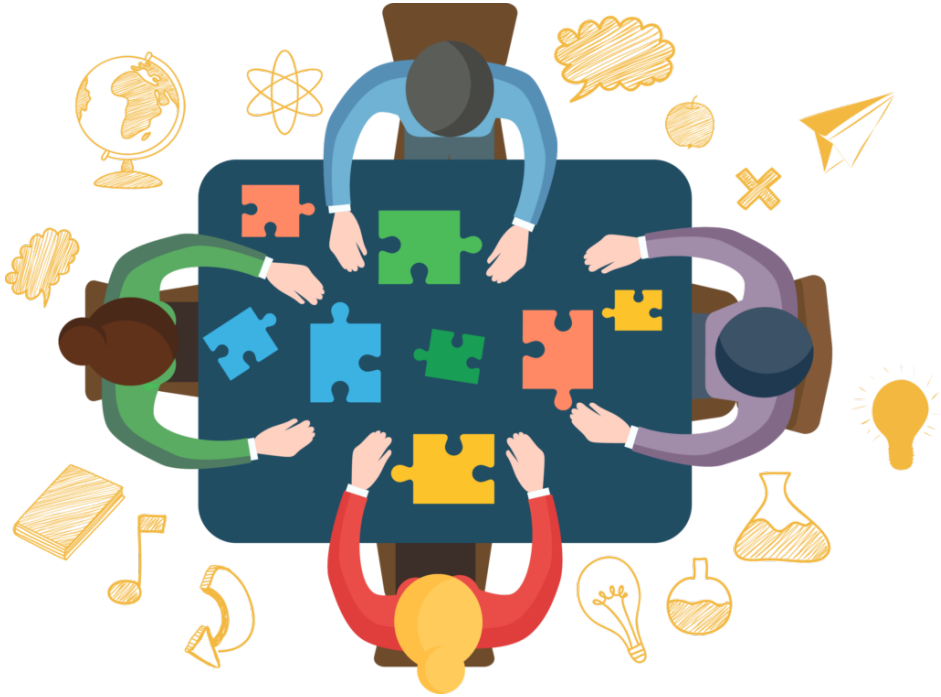

ЗАТО Александровск
19 мая 2023 г.

Цели: Развитие компетенций педагогов в области выявления и развитие интеллектуального и творческого потенциала обучающихся. Поддержка и развитие муниципальных связей между организациями в области популяризации интеллектуальных игр.
Дата проведения: 19 мая 2023 года.
Время проведения:

- **регистрация –** 15.50 – 16.00
- **начало мероприятия –** 16.00.

Место проведения: МАУДО «ЦДО»,
г. Полярный, ул. Красный Горн, д.16, каб.31
Участники семинара: педагогические работники образовательных организаций ЗАТО Александровск.

Модератор: Старопопова Александра Валерьевна,
методист МБУО «ИМЦ»

1. **«Интеллектуально-игровое детское и молодёжное движение в ЗАТО Александровск: достижения, проблемы, перспективы»**
Сорочан Юлия Васильевна,
заместитель директора по УМР МАУДО «ЦДО»

2. **«Интеллектуальные игры как форма гражданско-патриотического воспитания»**
Друзьяк Евгения Юрьевна,
педагог – организатор МАУДО «ЦДО»

3. **«Интеллектуальные игры как способ популяризации достижений человечества в различных областях науки, техники, искусства, спорта»**
Куканова Ирина Анатольевна,
учитель математики МБОУ «СОШ №276»

4. **«Интеллектуальные игры как средство активизации познавательной деятельности детей старшего дошкольного возраста»**
Колесникова Оксана Михайловна,
воспитатель МБДОУ № 6 «Светлячок»

5. **«Из опыта проведения интеллектуальных игр на уроках истории и обществознания»**
Анашкина Ольга Вячеславовна,
учитель истории и обществознания МАОУ «ООШ №2»

6. **«Интеллектуальные игры как способ популяризации достижений человечества»**
Морозова Лариса Анатольевна,
учитель истории и обществознания МАОУ СОШ №1 им. М.А.Погодина,
Бакалова Татьяна Александровна,
учитель химии МАОУ СОШ №1 им. М.А.Погодина,

7. **«Интеллектуальные игры в современном молодёжном сообществе»**
Терехова Ольга Сергеевна,
педагог – организатор МАУДО «ЦДО»

8. **Подведение итогов Круглого стола**
Старопопова Александра Валерьевна,
методист МБУО «ИМЦ»