ДЕТСКИЙ МИНИ-ТЕХНОПАРК

КВАНТОЛАБ

ЗАТО АЛЕКСАНДРОВСК

ДЕТСКИЙ МИНИ-ТЕХНОПАРК – НОВАЯ МОДЕЛЬ СИСТЕМЫ ДОПОЛНИТЕЛЬНОГО ОБРАЗОВАНИЯ

«КВАНТОЛАБ» – ТЕРРИТОРИЯ РАЗВИТИЯ НАУЧНО-ТЕХНИЧЕСКОГО ТВОРЧЕСТВА ДЕТЕЙ И МОЛОДЕЖИ

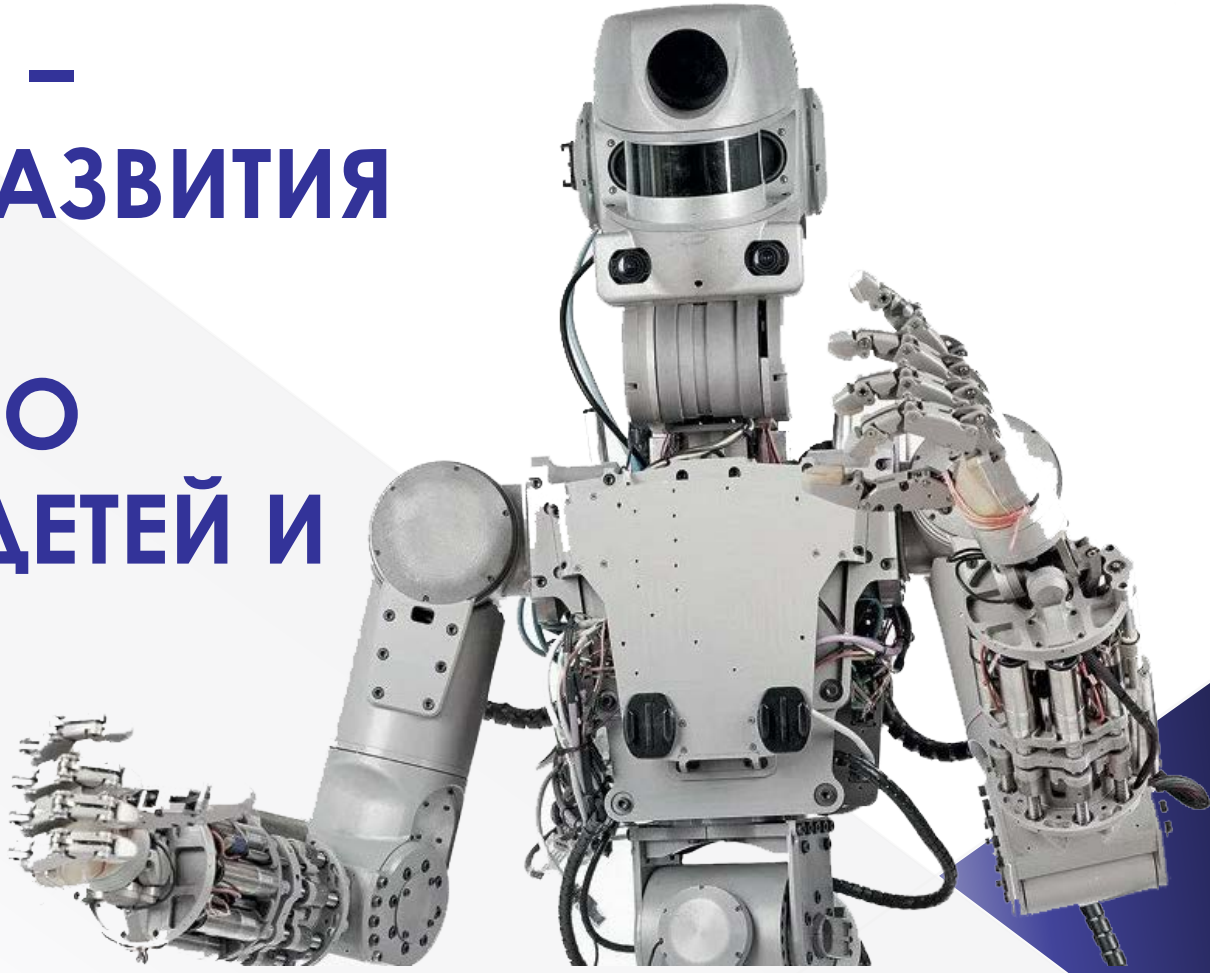

ОСНОВНАЯ МИССИЯ– СОДЕЙСТВОВАТЬ ТЕХНИЧЕСКОМУ РАЗВИТИЮ ДЕТЕЙ И РЕАЛИЗАЦИИ НАУЧНО-ТЕХНИЧЕСКОГО ПОТЕНЦИАЛА МОЛОДЕЖИ, ВНЕДРЯЯ ЭФФЕКТИВНЫЕ МОДЕЛИ ОБРАЗОВАНИЯ

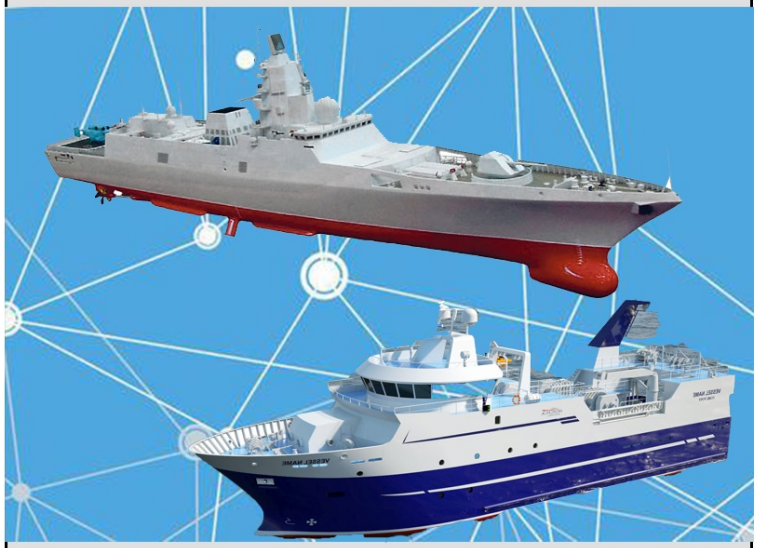

КВАНТОЛАБ

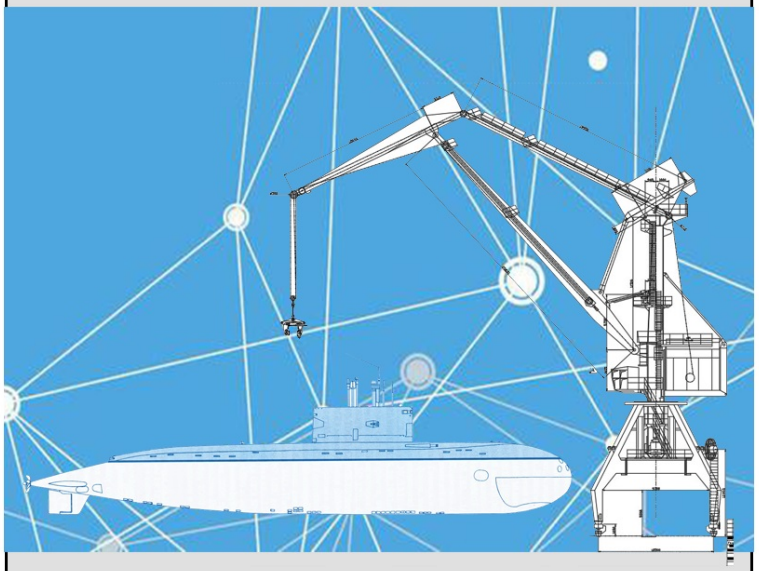

ЦЕЛЬ МИНИ-ТЕХНОПАРКА –РЕАЛИЗАЦИЯ РАННЕЙ ПРОФЕССИОНАЛЬНОЙ ОРИЕНТАЦИИ И ПРЕДПОФИЛЬНОГО ОБРАЗОВАНИЯ ОБУЧАЮЩИХСЯ

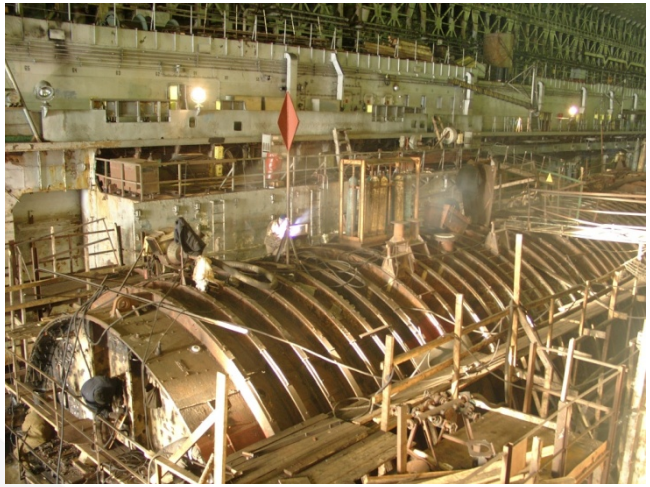

КВАНТОЛАБ

ОБРАЗОВАТЕЛЬНАЯ ДЕЯТЕЛЬНОСТЬ С УЧАСТИЕМ РЕАЛЬНОГО СЕКТОРА ЭКОНОМИКИ С ИСПОЛЬЗОВАНИЕМ СЕТЕВЫХ ФОРМ

КВАНТОЛАБ

- АКЦИОНЕРНОЕ ОБЩЕСТВО «10 ОРДЕНА ТРУДОВОГО КРАСНОГО ЗНАМЕНИ СУДОРЕМОНТНЫЙ ЗАВОД»

- ГАУДО МО «МОЦДО «ЛАПЛАНДИЯ»

- МУНИЦИПАЛЬНОЕ АВТОНОМНОЕ ОБРАЗОВАТЕЛЬНОЕ УЧРЕЖДЕНИЕ ДОПОЛНИТЕЛЬНОГО ОБРАЗОВАНИЯ «ЦЕНТР ДОПОЛНИТЕЛЬНОГО ОБРАЗОВАНИЯ ДЕТЕЙ»

ПРИ ПОДДЕРЖКЕ:

- МУРМАНСКОЕ РЕГИОНАЛЬНОЕ ОТДЕЛЕНИЕ СОЮЗА МАШИНОСТРОИТЕЛЕЙ РОССИИ

ОСНОВА ОБРАЗОВАТЕЛЬНОГО ПРОЦЕССА: ПРАКТИКО-ОРИЕНТИРОВАННАЯ, ИССЛЕДОВАТЕЛЬСКАЯ, ПРОЕКТНАЯ ДЕЯТЕЛЬНОСТЬ И ПРОФЕССИОНАЛЬНЫЕ ПРОБЫ

КВАНТОЛАБ

ОСНОВНЫЕ НАВЫКИ ОБУЧАЮЩИХСЯ КВАНТОЛАБА

- ИЗОБРЕТАТЕЛЬСТВО
- САМОМОТИВАЦИЯ
- УМЕНИЕ РАБОТАТЬ В КОМАНДЕ

НАПРАВЛЕНИЯ (КВАНТЫ)

ПРОМЫШЛЕННЫЙ ДИЗАЙН

РОБОТОТЕХНИКА

ХАЙ-ТЕК ЦЕХ

КВАНТОЛАБ

КАЖДЫЙ КВАНТ - ПЕРСПЕКТИВНОЕ НАУЧНО-ТЕХНИЧЕСКОЕ НАПРАВЛЕНИЕ

КВАНТОЛАБ

ПРОМДИЗАЙН

ХАЙ-ТЕК

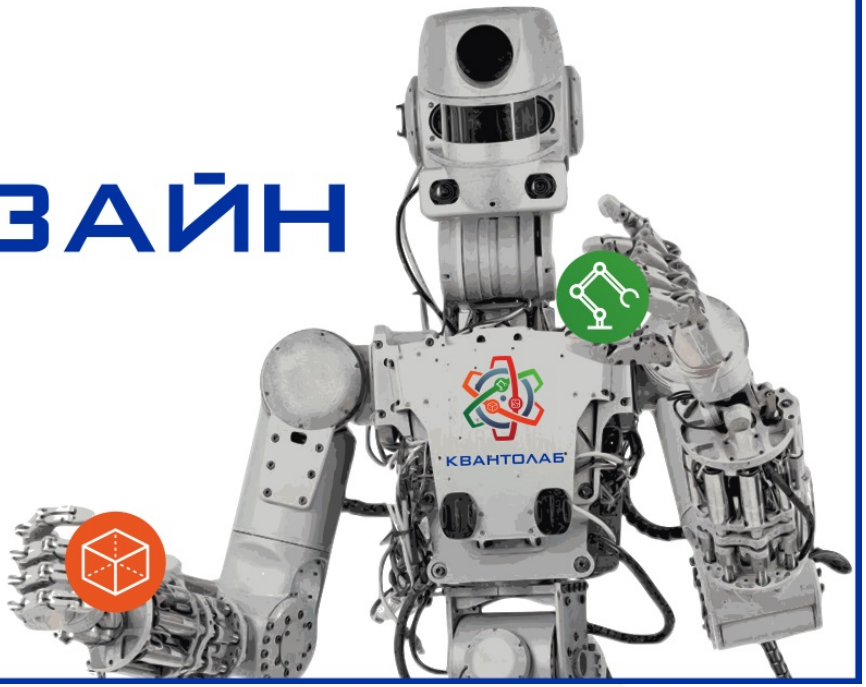

ПРОМДИЗАЙН – КАК ПРЕДУГАДЫВАТЬ, ОПЕРЕЖАТЬ ПРИВЫЧНЫЕ ПОТРЕБНОСТИ ПОЛЬЗОВАТЕЛЕЙ В СВОИХ ОБЛАСТЯХ, СОЗДАВАЯ УДОБНЫЕ И КРАСИВЫЕ ПРОДУКТЫ

ХАЙ-ТЕК – ИНЖЕНЕРИЯ, ИЗОБРЕТАТЕЛЬСТВО, ОСНОВЫ ТЕХНОПРЕДПРИНИМАТЕЛЬСТВА

КАЖДЫЙ КВАНТ - ПЕРСПЕКТИВНОЕ НАУЧНО-ТЕХНИЧЕСКОЕ НАПРАВЛЕНИЕ

РОБОТОТЕХНИКА

ПРОМРОБОКВАНТУМ – БЕСПРОВОДНАЯ СВЯЗЬ, СРЕДСТВА ПРОГРАММИРОВАНИЯ,ТЕХНОЛОГИИ В ОБЛАСТИ ЭЛЕКТРОНИКИ И МЕХАТРОНИКИ, УСТРОЙСТВА АВТОМАТИЗИРОВАННОГО ПОИСКА И ОБРАБОТКИ ИНФОРМАЦИИ

КВАНТОЛАБ

КАК ЭТО РАБОТАЕТ?

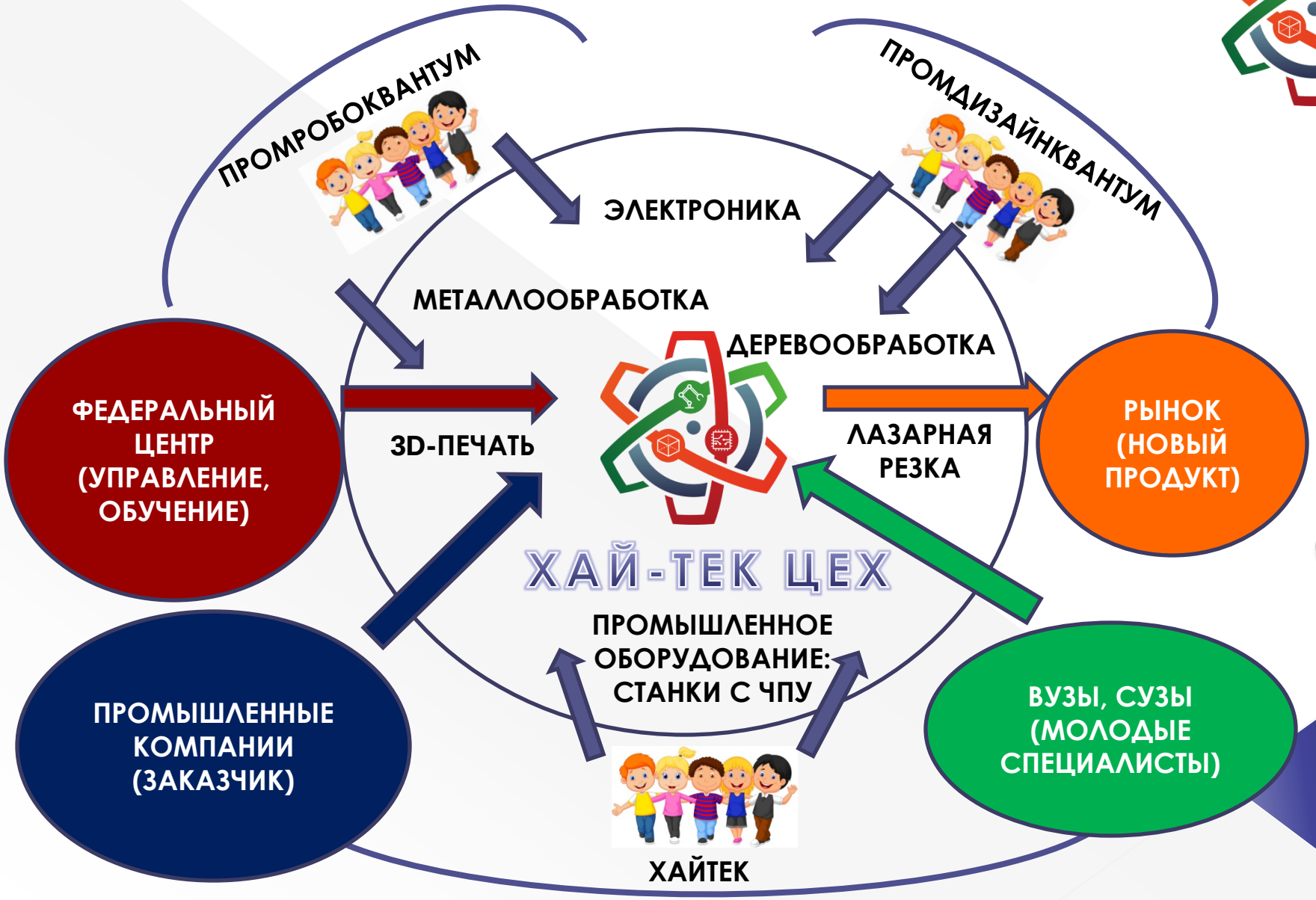

КВАНТОЛАБ

НАШ АДРЕС:
г. ПОЛЯРНЫЙ, ул. КРАСНЫЙ ГОРН, 16
МАОУДО «ЦДОД»

тел./факс 8-(81551)7-29-11, 7-59-64
E-mail: zatocdod@mail.ru

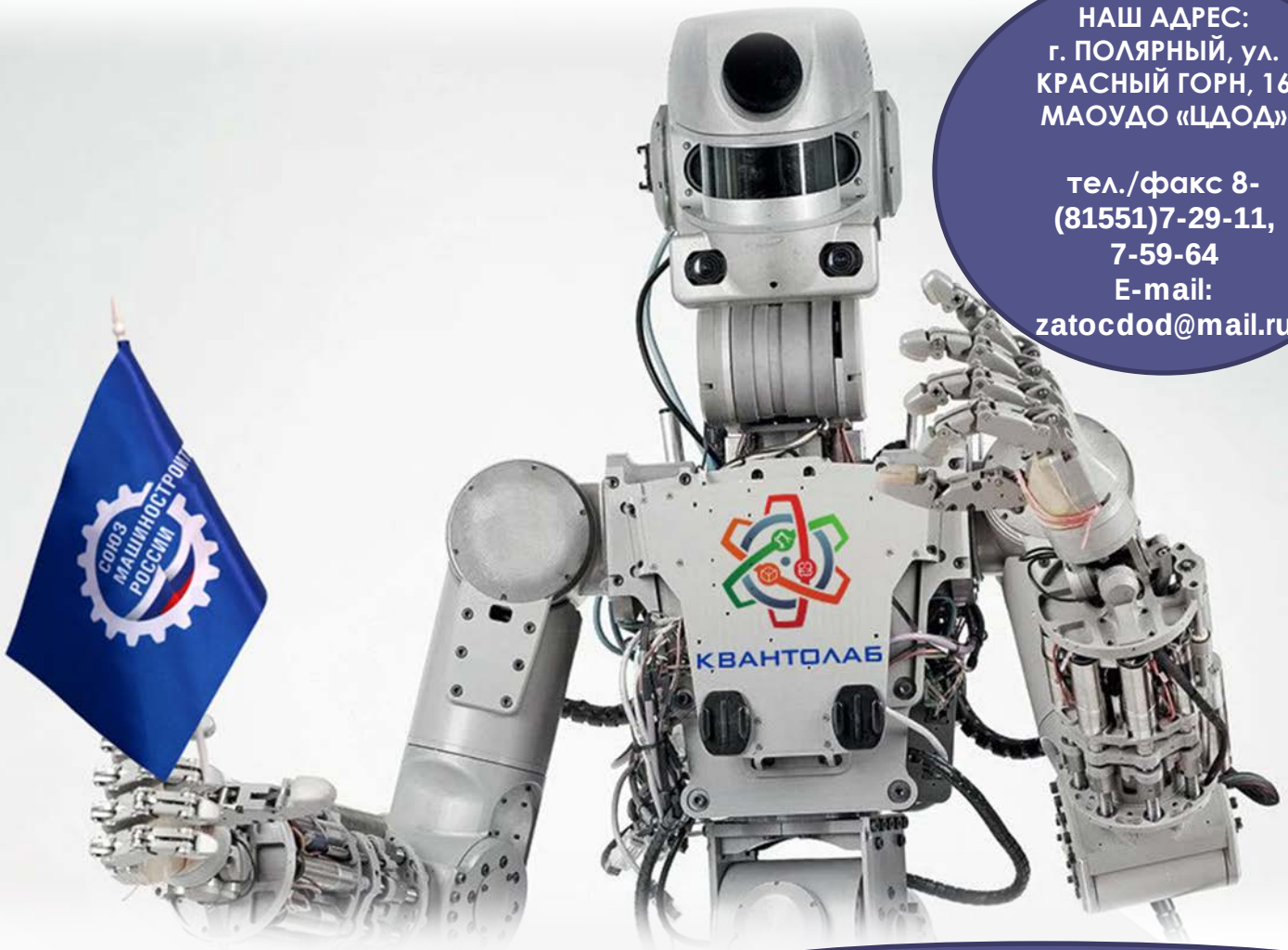

КВАНТОЛАБ

ЗА МЕЧТОЙ С ЦЕНТРОМ ДОПОЛНИТЕЛЬНОГО ОБРАЗОВАНИЯ И СОЮЗОМ МАШИНОСТРОИТЕЛЕЙ РОССИИ !!!